

Erweiterung Grundschule Alveslohe

Karsten Wulf – Marco Kuhnke
Architekten



Aufmaß des bestehenden Gebäudes und Digitalisierung

Ermittlung der neu zu erstellende Flächen anhand des gewünschten Raumprogramms

Konkretisierung des Raumprogramms und Umsetzung in die Vorentwurfsplanung.

Planungs-
grundlage

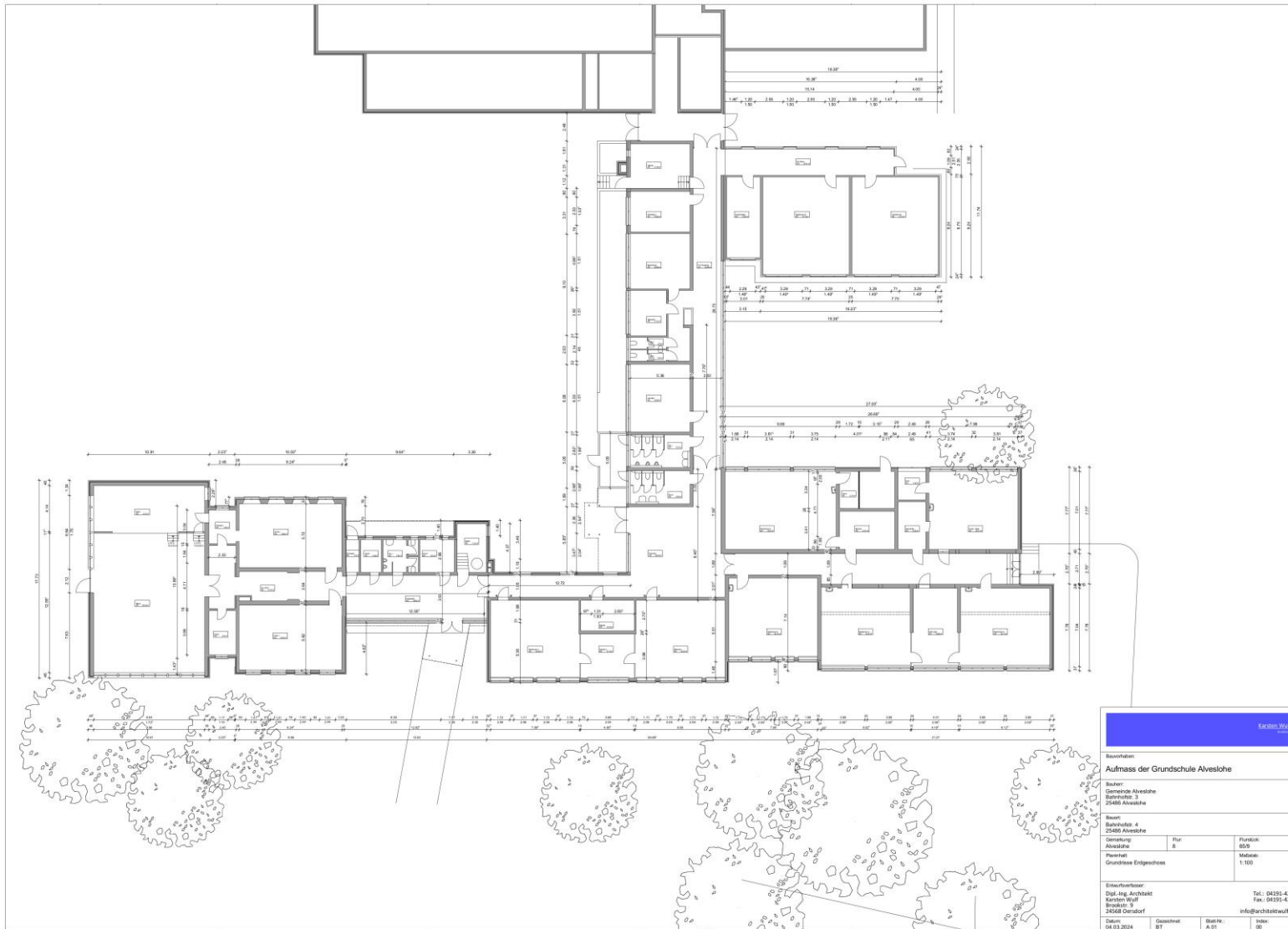

Planungs- grundlage

Aufmass und Digitalisierung

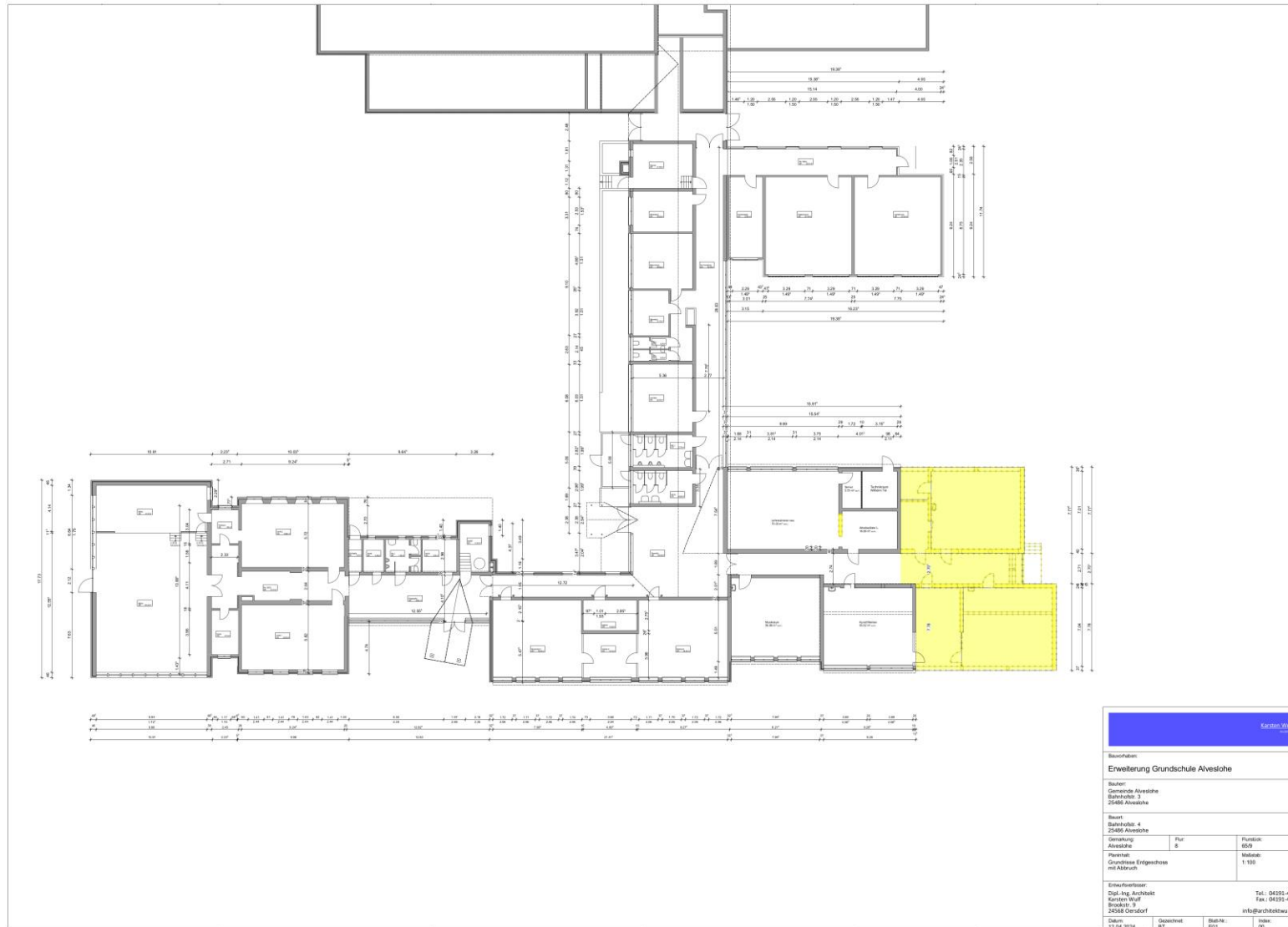

Planung:
Bereich
Abbruch

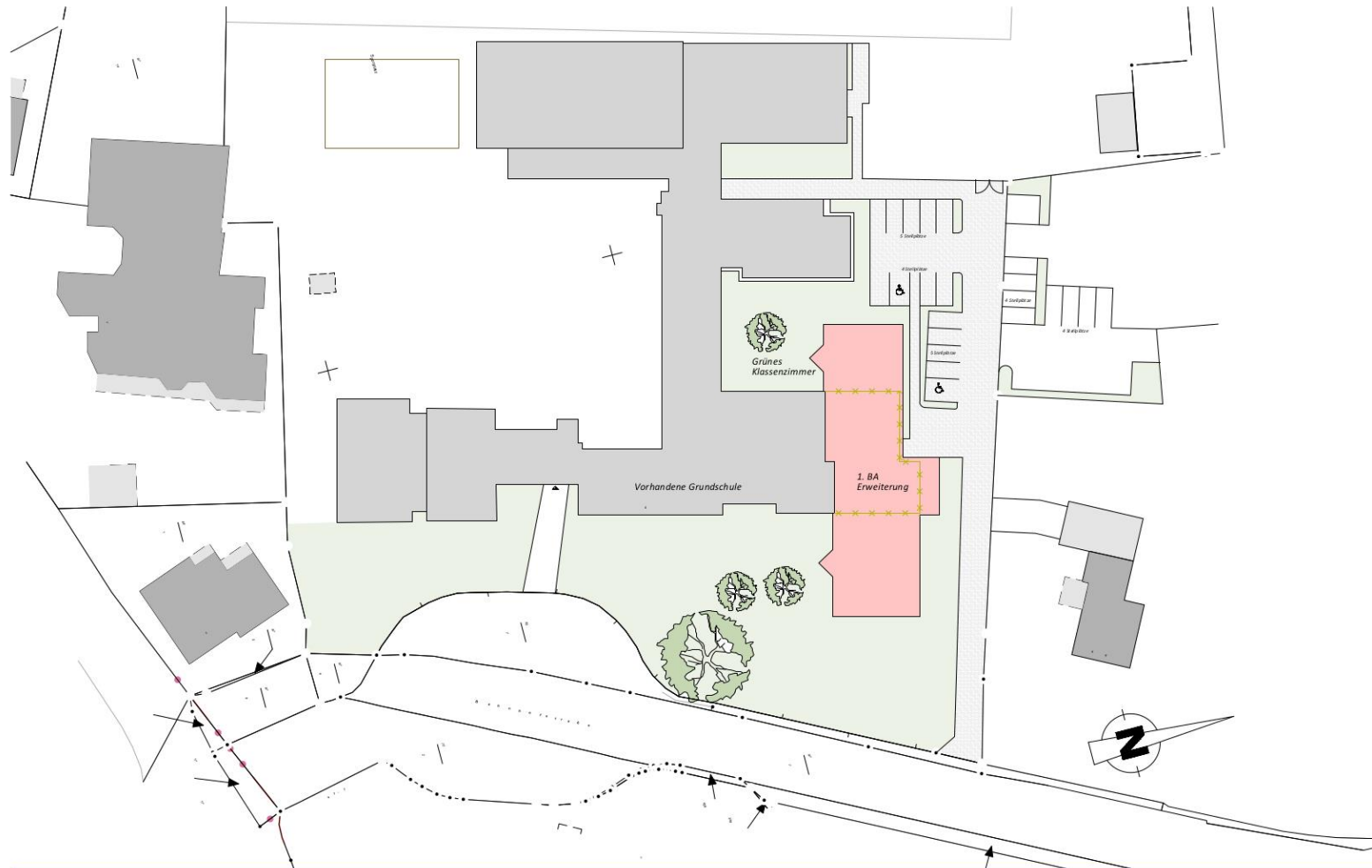

Planung:

Lageplan 1.BA

Erweiterung der Grundschule Alveslohe
Lageplan 1. BA
12.04.2024

Karsten Wulf - Marco Kuhnke
Architekten



Erweiterung der Grundschule Alveslohe
 Erdgeschossgrundriss
 12.04.2024

Karsten Wulf - Marco Kuhnke
 Architekten

Planung: Grundriss Erdgeschoss

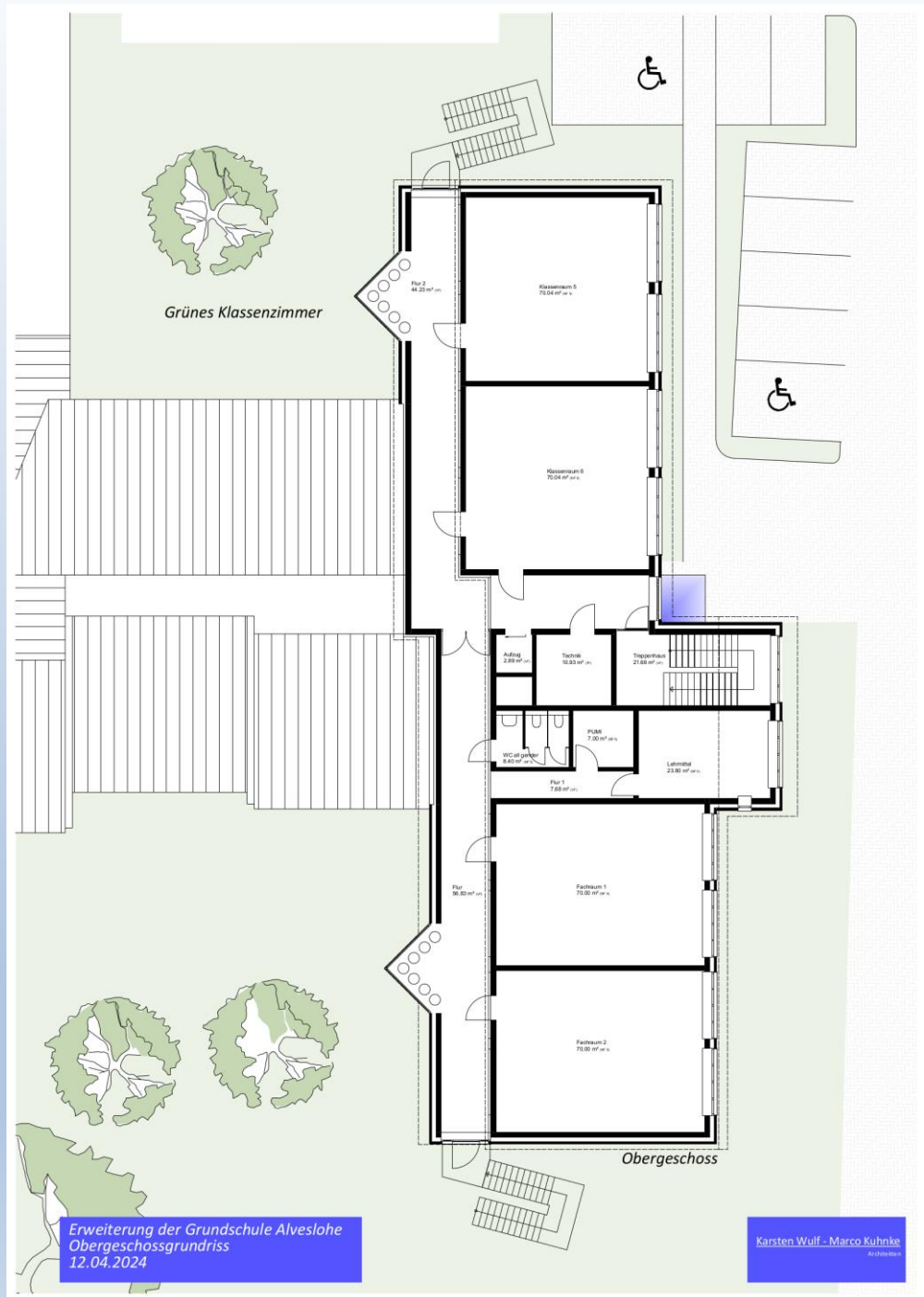

Planung: Grundriss Obergeschoss

Planung

Nettoraumflächen Erweiterungsbau

Übersicht Geschosse / Umschließungsart		R	[m ²]	Gesamt
Erdgeschoss	NUF 5		319,288	319,288
	TF		10,934	10,934
	VF		151,563	151,563
Obergeschoss	NUF 5		319,288	319,288
	TF		10,934	10,934
	VF		133,298	133,298
Gesamt			945,305	945,305



Perspektive des Neubaus



Perspektive von der Straße



Perspektive von Parkplatz

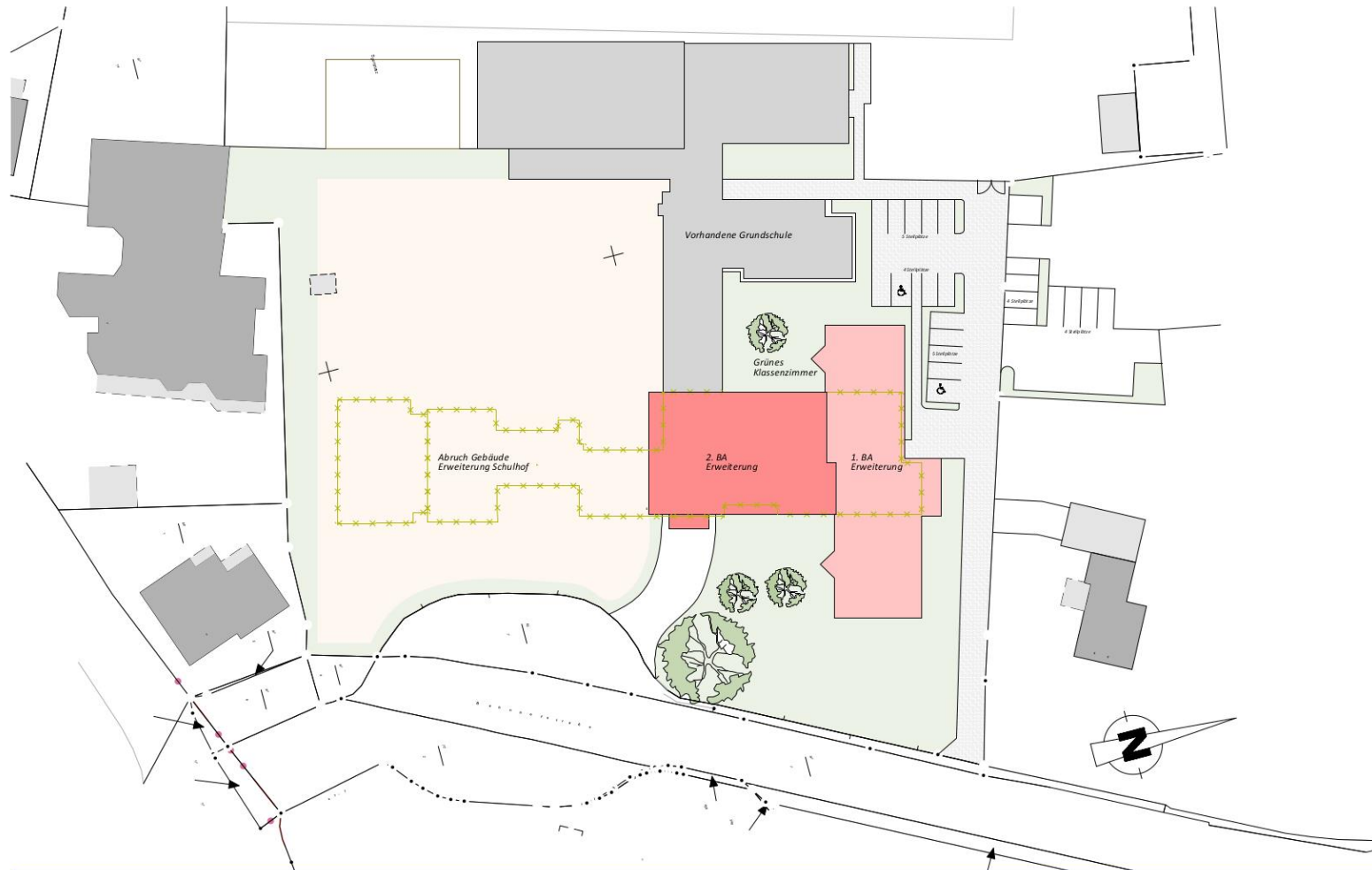

Planung: Lageplan 2.BA

Erweiterung der Grundschule Alveslohe
Lageplan 2. BA
12.04.2024

Karsten Wulf - Marco Kuhnke
Architekten

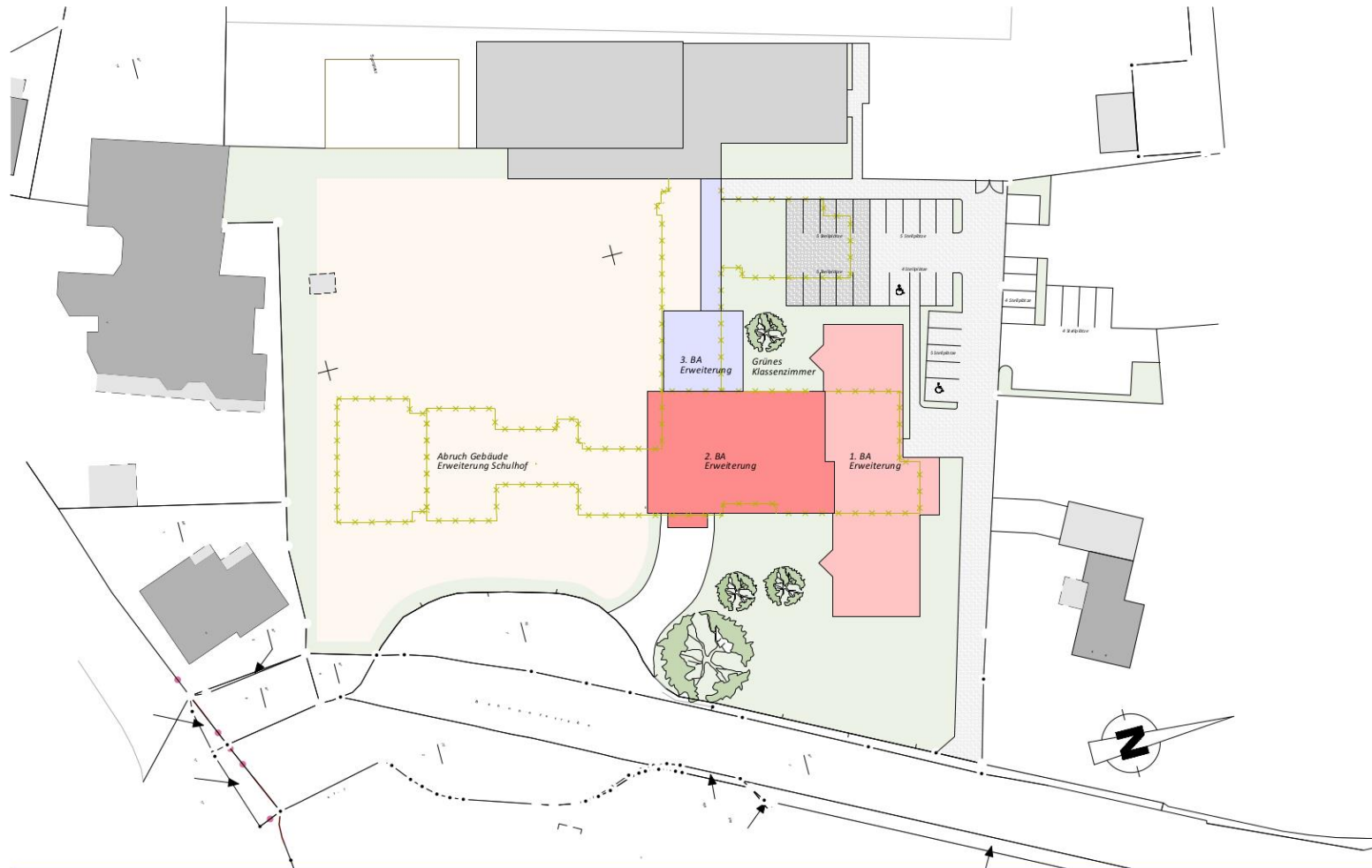

Planung:

Lageplan 3.BA

Erweiterung der Grundschule Alveslohe
Lageplan 3. BA
12.04.2024

Karsten Wulf - Marco Kuhnke
Architekten

